

# FAGDAG LANDBRUKSBYGG I TRE

for Østre Romerike: Aurskog-Høland, Lillestrøm, Nes

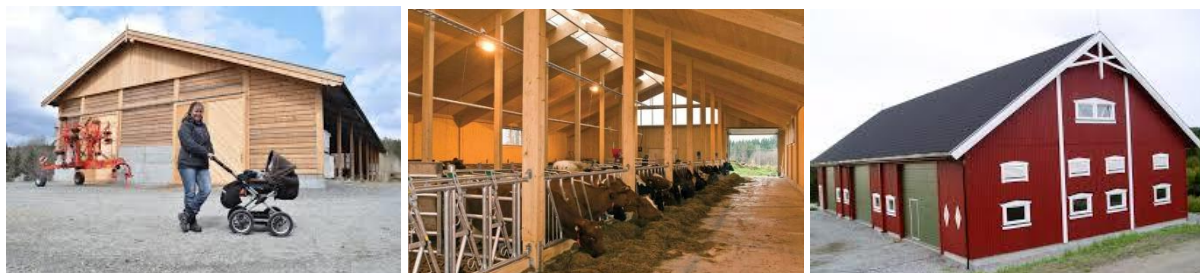

Hvert år bygges det rundt 400.000 m<sup>2</sup> landbruksbygg til en kostnad over fem milliarder kroner. Mer bruk av tre i landbruksbygg vil være bra for lokal verdiskaping, klima og trivsel for folk og dyr. Ved jordbruksoppgjøret 2019 ble det etablert en tilskuddsordning for landbruksbygg i tre.

## Lær om mulighetene, byggemåter og økonomien med landbruksbygg i tre

Dato: onsdag 28.oktober 2020

Sted: Østre Romerike (se programpostene)

## PROGRAM

### A) Seminar

Sted: Bjørkelangen skole (kulturarenaen), **Haldenveien 123 på Bjørkelangen.**

08.30 Registering, kaffe

09.00 Velkommen, *arrangører*

09.05 Bærekraftig bygging i norsk landbruk, *Akershus Bondelag*

09.15 Hvorfor bygge landbruksbygg i tre, *Trebruk v/Bjørn Lier*

09.35 Alternative løsninger, planlegging og byggeprosess, *NLR Øst v/Knut Berg*

10.00 Finansiering og tilskuddsordning, *hhv Aurskog Sparebank og A-H kommune*

10.25 Presentasjon fra leverandører

- Bygg-med-oss v/*Knut Heggedal*
- Woodcon v/*Gunnar Aasterud og Terje Strand*
- Felleskjøpet v/*Joakim Bjørknes Tørnby og Elisabeth Malmquist*

11.15 Slutt seminar og avreise for lunsj & befaringer

## B) Befaringer

11.30 Lunsj: Servering av mat m/drikke hos Fredrik Brubak (se adresse nedenfor)

12.00 Fredrik Brubak, **Dingsrudveien 2 i Aurskog**



Kombibygge over 300 m<sup>2</sup> med to rom; lager og isolert verksted. Forberedt for plantørke. Bindingsverk og takstoler i tre. Takstolene er løftet opp på midten for høyde. Royalimpregnert panel. Levert av Bygg med oss.

13.15 Terje Fossen-Hellesjø, **Hellesjøveien 203 i Sørumsund**



Kombibygge over 540 m<sup>2</sup> med redskapsdel og verksted. Bindingsverk i dobbel 2\*6 c/c 90cm med takstoler og kledd med tømmermanns-panel. Kledning, stendere og dragere av sjølhogd gran, og skjært lokalt, mens takstolene er innkjøpt. Bygget er satt opp i 2010 av eier.

14.45 Torgeir Ask, **Vestsidavegen 751 på Brårud i Nes**

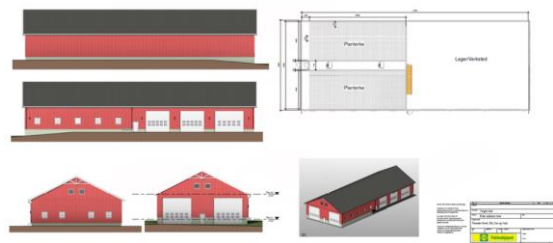

Kombibygge over 850 m<sup>2</sup> med plantørke med solfangertak, verksted og redskapsdus. Utstrakt bruk av tre i bindingsverk, takstoler og plantørke. Brukt tradisjonell ornamentikk for det visuelle inntrykket. Levert av Felleskjøpet.

ELLER

14.45 Digerås og Kville, **Ånerudvegen 329 på Mork i Blaker**



Kombibygge på 1000 m<sup>2</sup> med ammekufjøs, isolert verksted og hybel/kontor. Bindingsverk og takstoler i tre. Selvbærende takstoler over fjøs og a-takstoler over verksted. Materialene er skjært av tømmeret fra tomta. Bygget er tegnet av Digerås og Kville og satt opp i samarbeid med lokale snekkere.

15.30 Avslutning

# PRAKTISKE OPPLYSNINGER

## Påmelding

Arrangementet er gratis og åpent for alle interesserte. Trykk på denne [linken](#) for å melde deg på. Det er mulighet til å delta på enkelte deler av programmet.

Det er begrensning på antall deltakere, førstemann-til-mølla gjelder. Absolutt siste frist for påmelding er 23.oktober.

## Transport

På grunn av covid-19 må vi bruke egne biler mellom stedene. Følg gjeldende anbefalinger vedrørende passasjerer.

## Covid-19

Følg gjeldende anbefalinger fra Helsedirektoratet, hold avstand og hold deg hjemme om du føler deg syk. Arrangementet kan bli avlyst på kort varsel hvis smittesituasjonen endrer seg. I så fall vil påmeldte deltagere få beskjed.

## Hovedarrangører



**Østre  
Romerike**  
SKOGEIERLAG



**Aurskog-Høland  
kommune**

*Muligheter, miljø og mangfold*

Kontaktperson  
Morten Haugerud  
morten.2007@hotmail.com

Kontaktperson  
Malin Iren Andresen  
malin.iren.andresen@ahk.no

## Samarbeidspartnere

AKERSHUS BONDELAG



 **Norsk  
Landbruksrådgiving**

 Fylkesmannen i Oslo og Viken

 **Aurskog  
Sparebank**  
*– stor nok for folk flest*