Felleskjøpet
Felleskjøpet Fôrutvikling AS

Samvirkeorganisasjonene som markedsaktører.

Hvordan kan vi øke markedet for norsk mat med rammevilkår som økte miljø og klimakrav, økte krav til dyrevelferd, økt kjedemakt, økning av netthandel, redusert grensevern?

Knut Røflo

Felleskjøpet Fôrutvikling

November 2018

Kort om meg

- Utdanning
  - UMB (NLH) 1995
  - BI Master of Management 1999
- Arbeidserfaring
  - 13 år i Cermaq (tidl Statkorn Holdning)
    - Statkorn AS
    - EWOS AS
  - Tiltrådde Felleskjøpet Fôrutvikling i juni 2009
    - Foods of Norway
    - Topigs Norsvin Holding
    - Norimun AS

- 49 år
- Gift, 3 barn
- Bor på Vikhammer i Malvik Kommune

Økt matproduksjon? - To utfordringer!

- Svekka tillit til norsk mat
- Overproduksjon

Dyrevelferd…

Halvparten av slaktegrisprodusentene måtte rette feil umiddelbart

Det ble fattet hastevedtak hos omkring halvparten av slaktegrisprodusentene Mattilsynet besøkte i Rogaland.

Dale om svinenæringa: – Ingen tvil om at jeg ikke er fornøyd

Hvis ikke svinenæringa viser større forbedringspotensial enn hittil, mener landbruksminister Jon Georg Dale at myndighetene må gripe inn.

… får konsekvenser

Bondebladet

Rekorddårlige målinger for norsk mat

Aldri tidligere har så få ment at norsk kjøtt, fjørfe eller egg er tryggere enn utenlandsk. – Dette er så alvorlig at vi kan ikke leve med denne utviklinga, sier Per Skorge i Bondelaget.

Lavere tillit: «I hvilken grad har du tillit til norske kjøttprodukter», ble folk spurt. Fra 2017 til 2018 hadde andelen som svarte «i svært stor grad» gått ned fra 28 til 22 prosent, og «ganske stor grad» fra 50 til 44 prosent. «I svært liten grad» økte fra 2 til 5 prosent, og «ganske liten grad» fra 5 til 7 prosent. (Illustrasjonsfoto)

Linda Sunde
Publisert: 14.11.18, 07:52
Oppdatert: 14.11.18, 09:46

Del

Norsk landbruk har i en årrekke kunnet slå seg på brystet med gode tall:

Tilliten i den norske befolkningen til at norske egg, kjøtt-, kylling- og kalkunprodukter er tryggere enn utenlandske, har vært både svært høy, og dessuten

Dette er realiteten!

Overproduksjon av svin, sau/lam og egg. Storfe er 94% dekt. www.totalmarked.no (Nortura)

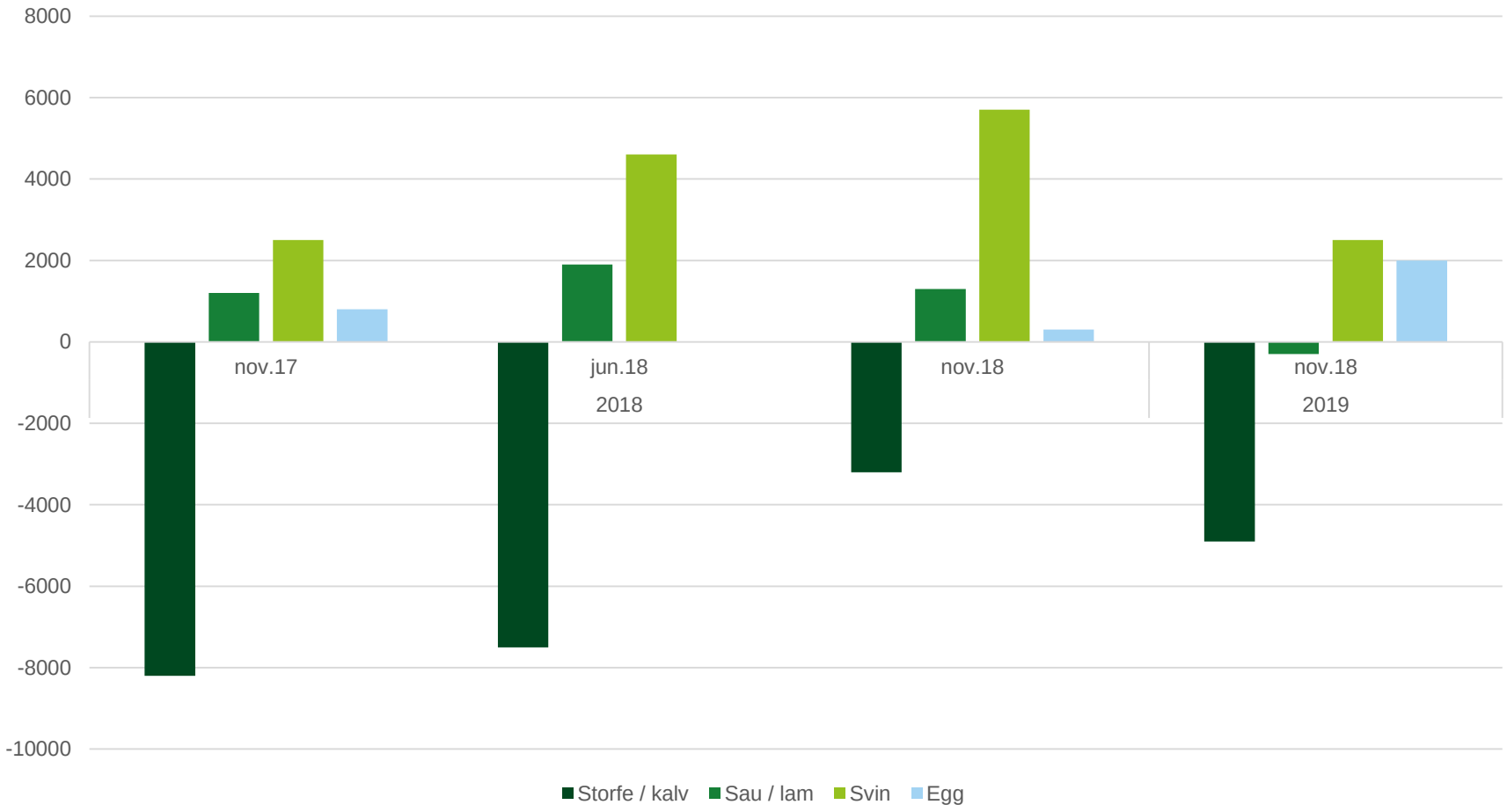

Når blir det for mye melk?

Siste prognose viser økt melkeproduksjon.

16. september 2018

En rykende fersk prognose fra Tine viser at det ligger an til å bli produsert 1 504 millioner liter kumelk i 2018, det er akkurat den mengden industrien har sagt det er behov for. Den forrige prognosen som ble laget i august, i forkant av beslutningen om å øke forholdstallet til 1.04, var på mellom 1 483 og 1488 millioner liter. Så signalet om økt forholdstall og nedbør i deler av landet har fått effekt.

Leveransene i august var 1,6 prosent høyere enn forventet i prognosen som ble lagt fram i august, det er høyere avdrått og noe mindre slakting enn beregnet som er årsaken til økningen. God fôrkvalitet og økt bruk av kraftfôr samt signaler om økt forholdstall har bidratt til den økte leveransen i august skriver Tine i prognosedokumentet.

Les også

- 17 millioner liter mer melk enn det er behov for i 2018.
- Flere velger norsk mat når de kan
- Pinnekjøtt og ribbe overtar kjøttdiskene
- Rema satser på økologisk svinekjøtt
- Svinenæringa tar grep for å redusere produksjonen

Produksjonsmålet for melk…?

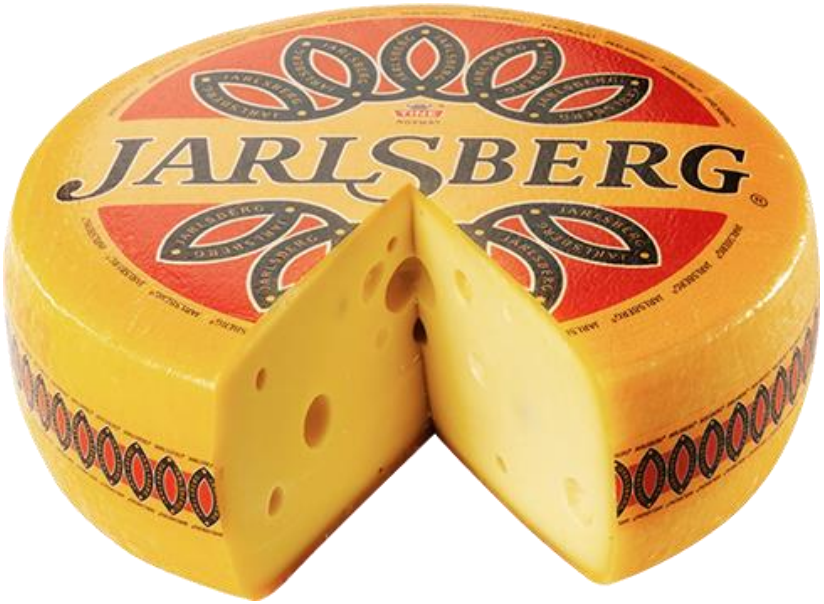

Hvem er konkurrenten?

DANONE

FrieslandCampina
nourishing by nature

Map 1 – Movements in milk production at regional level in the EU

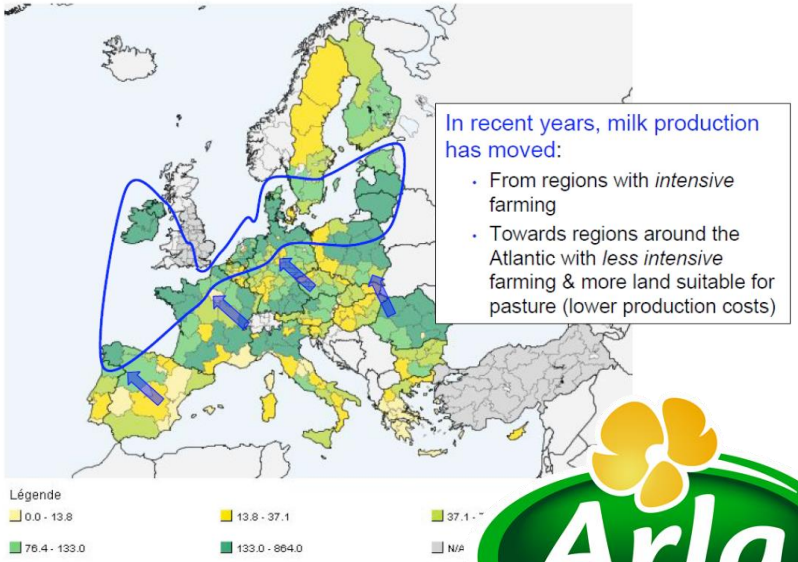

Source: GIRA, UK data not available.

Arla®

TINE®

Vegetartrend

Harvard Health Publishing
HARVARD MEDICAL SCHOOL
Trusted advice for a healthier life

HEART HEALTH | MIND & MOOD | PAIN | STAYING HEALTHY | CANCER | D CC

Harvard Women's Health Watch

Becoming a vegetarian

FERMENTERT: Sunne matvarer som er snill med tarmen, som kimchi, er spådd å bli en av de store mattrendene i 2018, men vil vi spise det? Illustrasjonsfoto: Casanisa / Shutterstock / NTB scanpix

Mat — Oppskrifter — Matnytt — Restauranter — Test

Mattrender og matbutikker i 2018

Trender 2018: Mer mormormat, gatemat og så skal det endelig bli gøy å spise sunt

Kokk Øyvind Hjelle vurderer årets mattrender.

horecanytt — NYHETER — PAPIRUTGAVEN — NYTTIG — ANNONSER — OM OSS

HJEM / VI ØNSKER Å SPISE MER «MILJØVENNLIG MAT»

Vi ønsker å spise mer «miljøvennlig mat»

Hvert år kårer Språkrådet nye ord som er blitt en del av det norske språket, og ett av disse ordene i 2016 ble fleksitarianer. Det er nemlig en klar trend at folk vil spise mer «miljøvennlig mat», som blant annet betyr å redusere kjøttmengden.

Av Redaksjonen — Publisert 04.01.2017 18:37

Hva er svaret (1)?

- **Åpenhet –** matproduksjon må foregå på en måte som forbrukerne kan akseptere, forsvare og være villig til å betale for.

  - Flinke med solskinns-kommunikasjon - omdømmebygging!

  - Hvordan forklare dødelighet hos svin?
  - Kyr går i sin egen avføring! - hvordan forklare at det er kumøkk på alle spaltegolv?
  - Hva er akseptabel avlivning av kylling?
  - Når og hvorfor er avlivning det beste alternativet?

Hva er svaret (2)?

- **Innovasjon** – utvikle nye og bedre løsninger.

  - Økt lønnsomhet i primærproduksjon - gårdsnivå!

  - Foredling

  - Handel / forbruker

  - Leverandører (Norsvin, DeLaval, John Deere,…)

Løsninger må være så gode at de blir tatt i bruk

Skape økt konkurransekraft gjennom målretta FoU og evne til innovasjon!

- Økt fokus på å bidra til bedre lønnsomhet for bonden og tilpasning til hennes og hans mål
- Skape ny og lønnsom virksomhet
- Utnytte ny teknologi
- Klimatilpasning
- Velferdsspørsmål
- Dyrehelse

- Legitimitet
  - «the 1% society»

Svin: Tre innovasjoner, ett prosjekt, en mulighet

Startsiden › Kraftfôr › Artikler › Proteindrikk hjelper grisungene å takle avvenning

Proteindrikk hjelper grisungene å takle avvenning

av Victoria Bøhn Lund, fagrådgiver svin, Felleskjøpet

Proteindrikken Tonisity Px bidrar til økt spedgrisoverlevelse og økte avver salgsvekter hos smågris. Tonisity s spedgris fra 2. levedøgn og har ve Produktet påvirker cellene i tynntar gunstig måte.

DEL ARTIKKELEN

En smågris opplever flere overgangsp fôrutnyttelse. Konsekvensen er stagna sykdomsutbrudd som følge av ugunsti avvenning og flytting ved salg. Ved å c bedre. I neste omgang gir dette lavere besetningen har utfordringer med spe med avvenning, vil man kunne forvent

ØKT OVERLEVELSE OG H

På innsiden av tynntarmen er det et ce folder seg flere ganger og har i tillegg igjen utstikkere som kalles mikrovilli. D næringsstoffer kan foregå. Nede mello disse cellene utvikler seg med sine eg

KONSORT

Norsvin

i forbindelse med prosjektet «

Prosjektnummer: 282031

Prosjekttittel: Towards a Norweg

Korttittel: TailBite

Administrativt ansvarlig: Eli Gr

Prosjektleder: Kristine Hov Mar

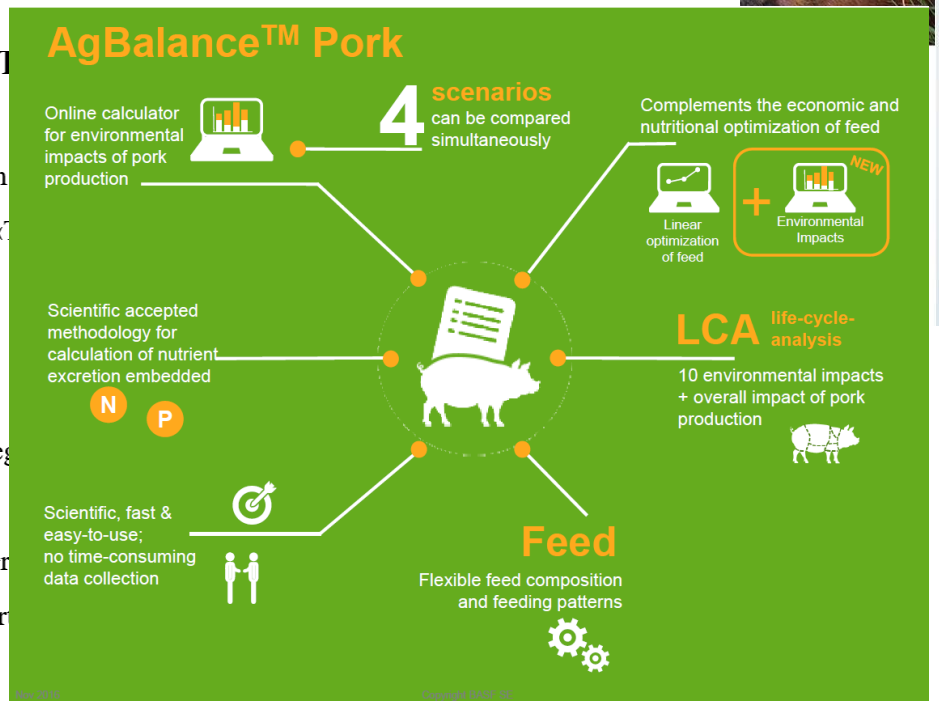

Konklusjon - innovasjon

- Mer av det vi alle rede har gjort…

- Ta i bruk teknologi

- Forbrukere med mye mer makt og mindre kunnskap (bare Google?)

- Kunder med høyere forventninger og lavere marginer

- Økt fart og mindre tid

- Mindre rom for store feil - rett kunnskap blir enda viktigere