

# SMØRDAL HJELLE GARD OG HØNSERI

AV: REIDUN SMØRDAL HJELLE



# INNHALD

- Kven er vi
- Drifta
- Verpehøner
- Sau
- Kufjösen
- Framtida



# KVEN ER VI

- Reidun Smørdal Hjelle, interesser, utdanning, glad i dyr
- Mann, Torbjørn Nes Hjelle
- 5 barn mellom 14 og 5 år.
- Sissel og Bjarne.
- Generasjonsgard.

2010 hønehus, 2012 bygde om gamle hønehuset til sauefjøs,

2020 vi tok over garden, 2022 ny kufjøs

- Ski- og fjell.



# DRIFTA

- Høner 7500
- Sau 75
- Kyr 41
- Oksar 10
- Kviger ca. 15.
- Melkekvote

Eigd: 236 000

Leigd: 118 000

Areal: ca. 400 dekar med beite+ eng.

Maskiner: Fellekjøpet.

Gardsutsalg:

Logo/eggekartongar:



# VERPEHØNER

- Nytt hønsehus i 2010.
- Aviar.
- Kort om drifta der. Sjå bilde.
- Smittevern.



# SAU

- 75 vinterfora
- Alle har namn
- 2012.
- Rullande forbrett.
- Kuttar
- Bingar: ca.10 i kvar.
- Drivgangar.
- Måketrekk



KUFJØSEN



# PLANLEGGING

- TINE (Knut Olav Øvreeide) – teikna til oss.
- Fjøsbesøk. (Jørgen Vik)
- TINE(Jo Helge Sunde) Laga ein grov driftsplan.

Vi såg at dette kunne vi klare økonomisk + plassering

# DRIFTSPLAN

- TINE (Else Tømmerstøl) laga driftsplan til oss.
- Økonomisk kontroll er viktig.
- Felleskjøpet og Fjøssystemer
- Reviderte teikningane.

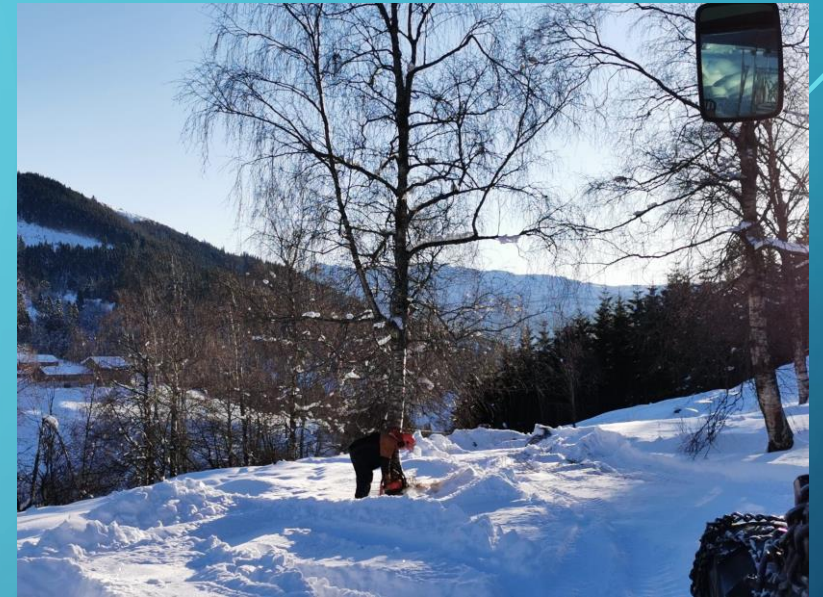



# INNOVASJON NORGE

- Skreiv ein god søknad.
- God dialog.
- Møte
- 9.02.2021.

Fekk pengar til å starte prosjektet. 2,4 millionar.



# KUFJØSEN

- Møkkakjellar:
- Trefjøs XL3 Bygg
- Naturleg ventilasjon
- Takpapp/isolert tak
- Kontordelen
- Smittesluse
- Velferdsavdeling/Hovudavdeling/Sinkuavdeling
- Sjukebingar
- Roboten
- Kalveavdeling og isolerte vannrør
- Drivgong
- Ungdyrsida med stor liggepall

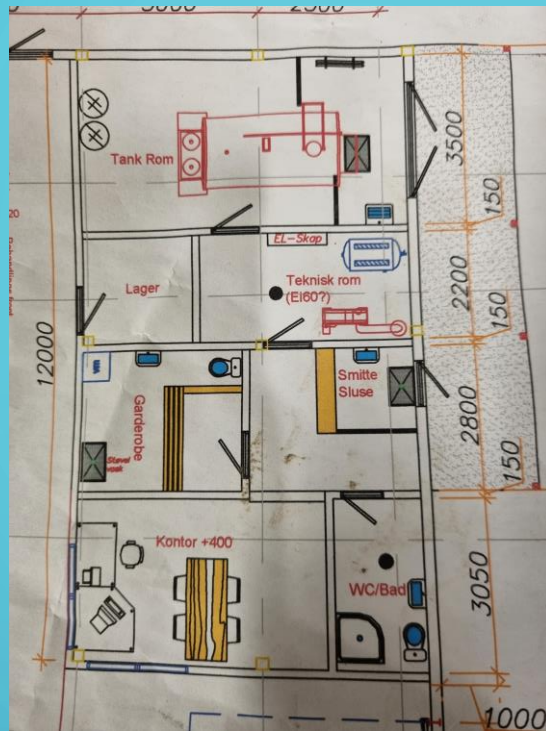

# ENTREPENØRAR

- Vi ville bruke mest mulig lokale entrepenører og firma som vi kjende frå før.
- **Grunnarbeidet:** Kvernevik AS
- **Betong:** *Kåre Magnar Naustdal og co.*
- **Sjølve fjøsen, glas, dører:** XL 3.
- **Taktekking:** Sølve Kvellestad.
- **Oppføring:** *Kåre Magnar Naustdal og co.*
- **Elektrikar:** Eid Elektro.
- **Imek:** Felleskjøpet.
- **Rørleggjar:** Comfort Syvden, ved Runar Vik og Co.
- **Gardiner og møkkarobot:** Fjøssystemer
- **Andre aktørar:** Bakke sag og høvleri

# INNFLYTTING OG TILBAKEBLIKK

- Planla dette godt:
- Flytta inn i mars 2022.
- Vi kan sjå tilbake på ein fantastisk byggeperiode.
- Sjølv om det var mykje telefonering, koordinering, og jobbing
- Torbjørn, Jan Roger Storli, Harald Dalsbø og Runar Haugland.
- Viktig at alle i familien er inneforstått med at dette vert ei travel tid.
- Ingen innflyttingsdato.
- Dyra har funne seg godt til rette i den nye fjøsen.
- Fokus på dyrevelferd og menneskevelferd.

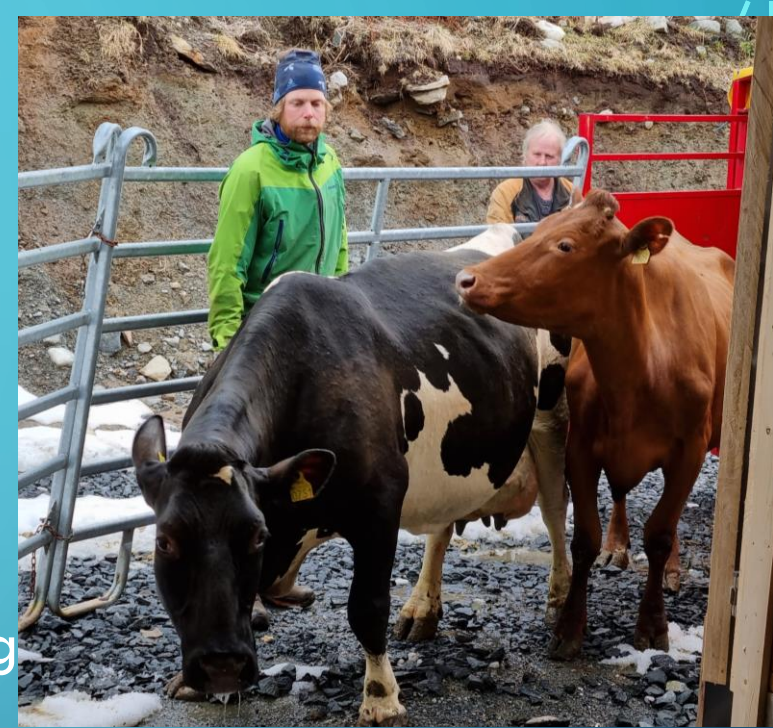

# FRAMTIDA

- Heiltidsbønder, ein må kunne leve av å «berre» vere bonde.
- «Søndagsfri»
- Tru på framtida som bonde. MAT.
- Barn må få lære kor maten kjem frå.
- Klima.
- Bønder skapar mange arbeidsplassar.
- Vi som bønder må stå ilag. Viktig med *Bondelag, Tine, Nortura, Felleskjøpet.*

**FINNE EIN BALANSE MELLOM GARDSARBEID OG FRITID.**

**LEVE LIVET SOM BONDE.**

**SETT AV TID TIL DEG, FAMILIE OG VENNAR.**