

Tilskudd ved produksjonssvikt i plante- og honningproduksjon

Møte faglaga i Innlandet 27.09.23

Lars Martin Hagen



Statsforvalteren i Innlandet

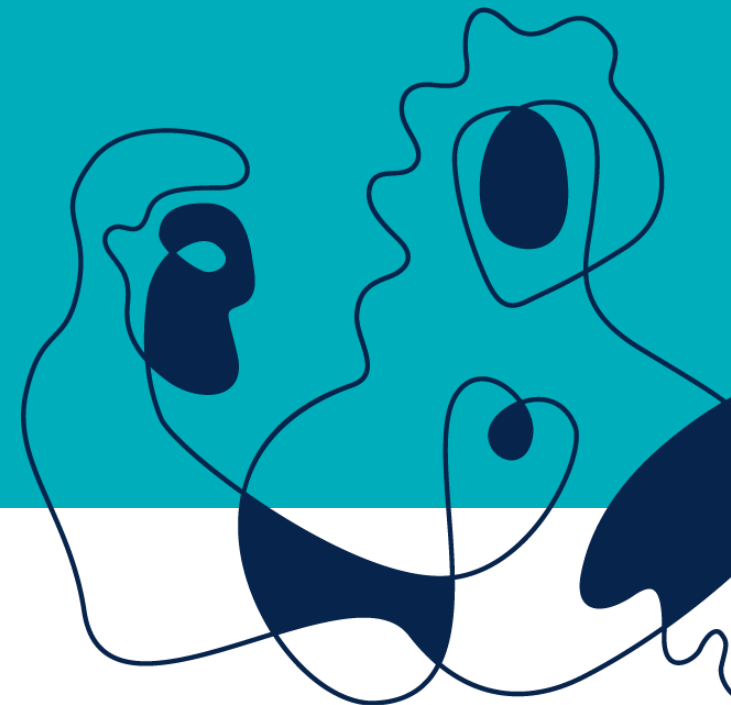

28.09.2023



Regelverk for tilskudd ved produksjonssvikt

- Forskrift av 17.01.2012 om tilskudd ved produksjonssvikt i plante- og honningproduksjon
- Forskrift av 01.08.2018 om satser for og beregning av tilskudd ved produksjonssvikt i plante- og honningproduksjon
- Rundskriv 2023-25 Presiseringer for tilskudd ved produksjonssvikt
- Rundskriv 2022- 65 fra Landbruksdirektoratet
Sist oppdatert 28.09.2022 **Kommer nytt denne uka**



Regelverk for tilskudd ved produksjonssvikt

Formålet med produksjonssviktordningen:

- Redusere økonomiske tap som oppstår ved produksjonssvikt forårsaket av klimatiske forhold det ikke er mulig å sikre seg mot
- Ordningen gjelder bare svikt i avlingsmengde på rot av mat- og fôrvekster, dvs. kg/dekar i skadeår mot kg/dekar i normalår
- I år ses korn som blir avvist på kornmottaket eller 0-oppgjør som skade svikt i avlingsmengde på rot
- Det samme gjelder for oversvømte grasareal der avlinga ikke kan brukes til fôr.



Regelverk for tilskudd ved produksjonssvikt

Grunnprinsipp i beregningen av tilskudd:

Foretakets forventede avling i skadeåret

- Egenandel/egenrisiko på 30 %
- Oppnådd avling i skadeåret

Klimaprosent ?

= Avlingsmengde som kan erstattes etter fastsatt sats



Satser fastsettes i jordbruksavtalen

- Gikk opp 15 % søknadsomgangen 2022 i forhold til 2021
Fastsetter nye satser i 2024 som gjelder for 3 år
- Eksempel på satser, **regner med satsene blir økt for 2023,**
Hvete kr 3,28 pr. kg **men må godkjennes av Stortinget i**
Bygg kr 2,76 pr. kg **november**
Havre kr 2,59 pr. kg
Høy kr 2,88 pr. kg
Grovfôr egne husdyr kr 4,43 pr. fôrenhet

Maks. erstatning kr 750.000,- (**kr 900.000**) grovfôr og korn,
1,5 mill. (**kr 1,8 mill.**) for de andre vekstgruppene.

Beregnet erstatning mindre enn kr 5.000,- utbetales ikke



Melding skjer fortrinnsvis i Agros

- En melding pr. vekstgruppe, men mulig å legge inn flere skadeårsaker
1529 meldinger nå, 951 før nedbør, flom og innhøstingsproblem
- Foretaket skal melde mulig produksjonssvikt til kommunen uten ugrunnet opphold, men ikke absolutt krav
- Hensikten med melding er at kommunen kan vurdere behov for stedlig kontroll, krav om 10 %



Vekstgrupper, meldinger pr. 27.09.23

	Innlandet
- grovfôr med egne husdyr	662
- grovfôr salgsproduksjon	95
- korn og annet frø til modning	676
- frukt	0
- bær	15
- poteter	58
- grønnsaker	11
- Honning	12

65 har foreløpig sendt inn søknad



Foretakets tapsbegrensningsplikt

- *Hele eller deler av tilskuddet kan avkortes dersom foretaket ikke har drevet på en faglig forsvarlig måte eller gjort det som forventes for å forebygge tap*

Kommunen/Statsforvalteren kan godta at areal ikke høstes dersom anslått avlingsverdi er mindre enn høstekostnadene, jf. også PT

Eks. (Oversvømt) grasareal der avlinga ikke er egnet til fôr
(Oversvømt) kornareal som ikke er mulig/lønnsomt å treske
(Oversvømt) potetareal der potetene råtner, men vurder mulighetene for direktelevering til industri



Klimaprosent

Både søker og kommunen skal oppgi hvor stor andel av avlingssvikten som skyldes klimatiske forhold. Mange fører opp skadeprosenten eller avlingsprosenten

- Brukes for å redusere den fastsatte normalavlinga grovfôr egne husdyr pga. naturgitte forhold
- Brukes der foretaket ikke har gjort det som kan forventes for å forebygge tapet i skadeåret, f. eks. manglende gjødsling, manglende ugrasbekjempelse m.m.



Arealgrunnlag

- Tilskuddsordningen gjelder bare klimabetinget produksjonssvikt på fulldyrka og overflatedyrka areal
NB ! Ikke innmarksbeite
- Det må benyttes samme areal som kommunen har godkjent produksjonstilskudd for, mulig å søke PT fra 1. oktober
- Arealet er preutfylt for 6 år før skadeåret for salgsproduksjoner



Foretakets normalavling, salgsproduksjoner

- Oppnådd avling pr. dekar siste 5 år før skadeåret, 2018-2022
- Søker kan kreve at dårligste år erstattes med siste år før perioden
- For korn og oljefrø er avlingsstallene preutfylt i Agros
- For andre salgsproduksjoner må vi ha kopi av hovedbok og oppsett fra regnskapsfører, grovfôrsalg i PT ikke godt nok



Foretakets avling, salgsproduksjoner

- Avlinga må oppgis i kg selv om produktet omsettes som stk, bunt, kurv osv. Vær obs på mengde pr. kurv
- Det er totalavlinga som må oppgis der frasortert har en verdi
- For potet må omsatt, frasortert og settepoteter til eget bruk oppgis
Er ofte forskjell mellom varemottakere hva som går fram av faktura
- NB ! Viktig å bruke samme dokumentasjonsgrunnlag i normalår og skadeår



Skjønnsmessig fastsettelse av normalavlinga

- Der foretaket ikke har drevet i 5 år
 - Bruke de årene foretaket har, pluss kommuneavlinga for de øvrige og dele på 5
- Der foretaket har endret driftsopplegg
 - Drenering, kalking mer yterik sort m.m.
 - Nytt leieareal, forventet avling der ?



Tilskudd korn og andre vekster til frømodning

- Henter opplysninger fra leveranseregisteret for korn
Felles gjennomsnittsavling for alle kornarter
- Registrere avling for hver art i skadeåret, 15 % vann
- Ulike satser for hver art – derfor viktig å bruke samme areal for hver art som i PT i 2023
- For korn høstet som grønnfôr regnes 144 kg korn pr. rundball



Tilskudd korn og andre vekster til frømodning

Avling fra kornareal som ikke skal inngå i tilskuddsberegningen:

- Korn som blir avvist ved kornmottaket eller veid inn, men 0-oppgjør
NB ! Søker må legge ved 0-oppgjør med søknaden
- Avling fra vekst nr. 2 etter at korn er høstet som grønnfôr
- Avling fra grønngjødslingsvekster
- Avling fra fangvekster



Tilskudd korn og andre vekster til frømodning

- Leveranseoppgave fra kornmottaket blir lagt inn i søknadssystemet
- I kornoppgave 3, leveranseoppgave pr. 30.03 må søker bekrefte total kornavling i skadeåret, solgt avling, avling på lager, leierenset såkorn, korn brukt på egne dyr osv.
- Vi kan ikke sluttbehandle kornsøknader før alt korn er levert, evt. mottatt kornoppgave 3
- De som ønsker sluttbehandling før kornoppgave 3, må legge ved kopi av alle kornoppgjør, evt. oppsett fra kornkjøper, NB! 15 % vann



Enkel tilskuddsberegning korn

	Bygg	Havre
100 dekar bygg 50 dekar havre, 200 kg bygg 400 kg havre		
Forventet avling skadeåret (450 kg i normalår)	45.000 kg	22.500 kg
- 30 % egenandel i kg	13.500 kg	6.750 kg
- Avling i skadeåret i kg totalt	20.000 kg	20.000 kg
- Avlingssvikt i kg	11.500 kg	- 4.250 kg
Klimaprosent (andel av avlingssvikten pga. klima %)	100 %	100
= Avlingssvikt i kg som kan erstattes	11.500 kg	- 4.250 kr
Avlingssvikt i kg x sats kr 2,76 bygg / kr 2,59 havre pr. kg	31.740 kr	- 11.008 kr
- Evt. sparte høstekostnader	-	-

= Erstatning kr 31.740,- minus kr 11.008,- = **kr 20.732,-**

Sum erstatning vekstgruppen er sum erstatning for alle vekster i vekstgruppen



Erstatning i vekstgruppe grovfôr uten egne husdyr (salgsproduksjon)

- Normalavling dokumenteres ved hovedbok/oppsett fra regnskapsfører
- Skadeårets avling dokumenteres ved salgsbilag
- Avling i normalår og skadeår regnes om til høy selv om et er solgt som rundballer eller på andre måter
Fastsatt norm 1,6 kg høy/FEm
Fastsatt sats kr 2,88 pr. kg høy = kr 4,61 pr. FEm



Trekk for sparte høstekostnader, gjelder alle salgsproduksjoner

- Gjelder bare korn og andre salgsproduksjoner ved uhøsta areal evt. lav avling ved akkordhøsting
- Egne maskiner – bare variable kostnader
- Innleide maskiner – faktiske kostnader
- Akkordhøsting kr/kg for den reduserte avlinga
- Trekker bare høstekostnader for avling som erstattes



Økologisk drift

Økologisk drift, dvs. når mer enn 50 % av foretakets areal i vekstgruppe drives økologisk i skadeåret (karensareal inngår ikke)

- 25 % reduksjon i kommunevis fastsatt normalavling grovfôr med egne husdyr
- 25 % tillegg i fastsatt sats
- Søkeren må oppgi økologisk areal i søknaden
Kommunen må kontrollere mot søknad om produksjonstilskudd



Tilskudd grovfôr med egne husdyr

Foretakets normalavling er fastsatt kommunevis:

	Gruppe 3 FEm pr. dekar	Gruppe 2 Fem pr. dekar
- Fulldyrka eng:	540	390
- Overflatedyrket eng:	430	310
- Andre grovfôrvekster:	430	430

Må føre opp areal en bruker i ulike kommuner

NB ! Viktig å føre opp riktig areal i søknad om produksjonstilskudd



Tilskudd grovfôr med egne husdyr

Foretakets avling i skadeåret er sammensatt av:

1. Høsta avling på areal i kode 210, 211 og 213 i søknad om produksjonstilskudd
Rundballer, silo, høy, høyensilasje, direktefôring
2. Fôropptak ved at dyra beiter på fulldyrka og overflatedyrka areal
Gjør notater daglig om antall dyr i ulike grupper og antall dager

NB ! Fôropptak på innmarksbeite skal ikke regnes i antall beitedager



Høsta avling tilskudd grovfôr med egne husdyr

Standardverdier:

Rundballevekt gras og grønnfôr 750 kg

Gras 160 FEm pr. rundball

Grønnfôr 144 FEm pr. rundball

Rundballevekt høyensilasje 500 kg

250 FEm pr. rundball

Evt. Avvik må dokumenteres både med vekt og fôranalyser av alle slåtter. Avviket må være mer enn 15 % for å ta hensyn til det



Dokumentasjon av høsta grovfôravling

- Faktura på leid pressing
- Bilde av telleverket på egen presse
- Skiftevis noteringer for antall rundbatter
- Søker må oppgi totalt høsta fôr og fôrbeholdning på måledato
- Kommune skal ut å måle fôrbeholdning hos alle nærmest mulig innsett av dyra



Grovfôravling ved beiting på fulldyrka og overflatedyrka areal

Må få kartlagt antall beitedager med ulike dyregrupper på fulldyrka og overflatedyrka areal

Normer for grovfôropptak:

Melkekyr og ammekyr: 7,5 Fem pr. dag

Øvrige storfé: 3,5 Fem pr. dag

Søyer med lam: 3,0 Fem pr. dag (vårbeite)

Småfé 1,0 Fem (høstbeite sau og øvrige småfé)

Hester 4,0 Fem pr. dag



Grovfôravling ved beiting på fulldyrka og overflatedyrka areal

- Ved beiting både på dyrka areal og innmarksbeite/utmarksbeite samt evt. tilleggsfôring:
1. Regn norm grovfôropptak fra beiteslipp til dato for måling av fôrbeholdning
 2. Trekk fra evt. fôropptak på innmarksbeite/utmarksbeite og tilleggsfôring med innkjøpt/overlagra (og fôring med årets **egenproduserte fôr, dersom det også telles med i fôr på lager**)



Høsta grovfôravling ved beiting på fulldyrka og overflatedyrka areal

Alternativt:

Regn bare med de dagene dyra har gått på fulldyrka/overflatedyrka areal, anslå hvor stor prosent av fôropptaket som kommer fra fulldyrka og overflatedyrka areal og legg korrigert antall beitedager av ulike dyregrupper inn i søknadsskjemaet.

Vurder om avling ved beiting er rimelig i forhold til avlinga på høsta areal

Eksempel på beitelogg



Dyreslag	Antall dyr	Fulldyrket/ overflatedyrket jord, beiting eller fôring		Innmarksbeite/ Utmarksbeite		Andel av grovfôropptak fra fulldyrket/ overflate- dyrket jord, %	Antall dager med beite/fôr høstet på fulldyrket/ overflatedyrket jord
		Fra (dato)	Til (dato)	Fra (dato)	Til (dato)		



Søknad

- Søknadsfristen er 31. oktober, selv om ikke hele avlinga er levert, Avlingstall for skadeåret ettersendes når alt er levert
- Bør helst søke elektronisk, men mulig å søke på papirskjema
- Kommunen kontrollerer at nødvendig dokumentasjon ligger ved og uttaler seg til saken
- Statsforvalteren har vedtaksmyndighet
- Landbruksdirektoratet er klageinstans



Søknad om utbetaling av forskudd

- Foretak med store tap og likviditetsproblemer kan søke om forskudd på inntil 70 % av forventet tilskudd, må krysse av og begrunne behovet
- Ingen hensikt der hele grovfôravlinga er høstet og beiting avsluttet
- Ingen hensikt der hele salgsavlinga er levert.

NB ! Vi sluttbehandler ikke søknaden før foretaket har søkt produksjonstilskudd og hele avlinga i vekstgruppen er levert.

Ordningsside produksjonssvikt



[Landbruket](#) [Forvaltningen](#)

Språk Søk Meny

[Hjem](#) / [Jordbruk](#) / [Ordninger for jordbruk](#) / [Tilskudd ved produksj...](#)

Denne sida eksisterer på nynorsk

[→ Tilskot ved produksjonssvikt](#)

Tilskudd ved produksjonssvikt

31 okt Husk Søknadsfristen

Gjelder tilskudd ved vesentlig svikt i planteproduksjon på grunn av klimatiske forhold det ikke er mulig å sikre seg mot.

[Logg inn/skjema](#)

Hvem kan søke?

Jordbruksforetak med vesentlig produksjonssvikt kan søke om tilskudd. Før du søker, må du ha meldt fra om svikten til kommunen. Mer informasjon finner du under «Meld fra om svikt til kommunen» under pkt. 1 «Før du søker» under.

Digitale skjema

- [→ Meldeskjema](#)
- [→ Søknadsskjema «Korn og annet frø til modning», «Grovfôr i foretak med husdyr» og «Frukt»](#)
- [→ Søknadsskjema «Bær», «Grønnsaker», «Poteter», og «Grovfôr salgsproduksjon»](#)



Saksbehandlingstid

Saksbehandlingstid veldig avhengig av:

- At søker har gitt nødvendige opplysninger og lagt ved god dokumentasjon
- At kommunen har avgitt en «riktig» uttalelse



Takk for oppmerksomheten