

Tilskudd ved produksjonssvikt i plante- og honningproduksjon

Informasjonsmøte, Bøndernes Hus, Råde 27. juni 2023

Nina Saxrud Glomsrud, landbruksdirektør

Kay Henrik Bucher, seksjonssjef

Hege Aae, seniorrådgiver

Janne Fossum, seniorrådgiver



Statsforvalteren i Oslo og Viken





Status



Tiltak



Tilskudd ved
produksjonssvikt



Statsforvalteren i Oslo og Viken



Status



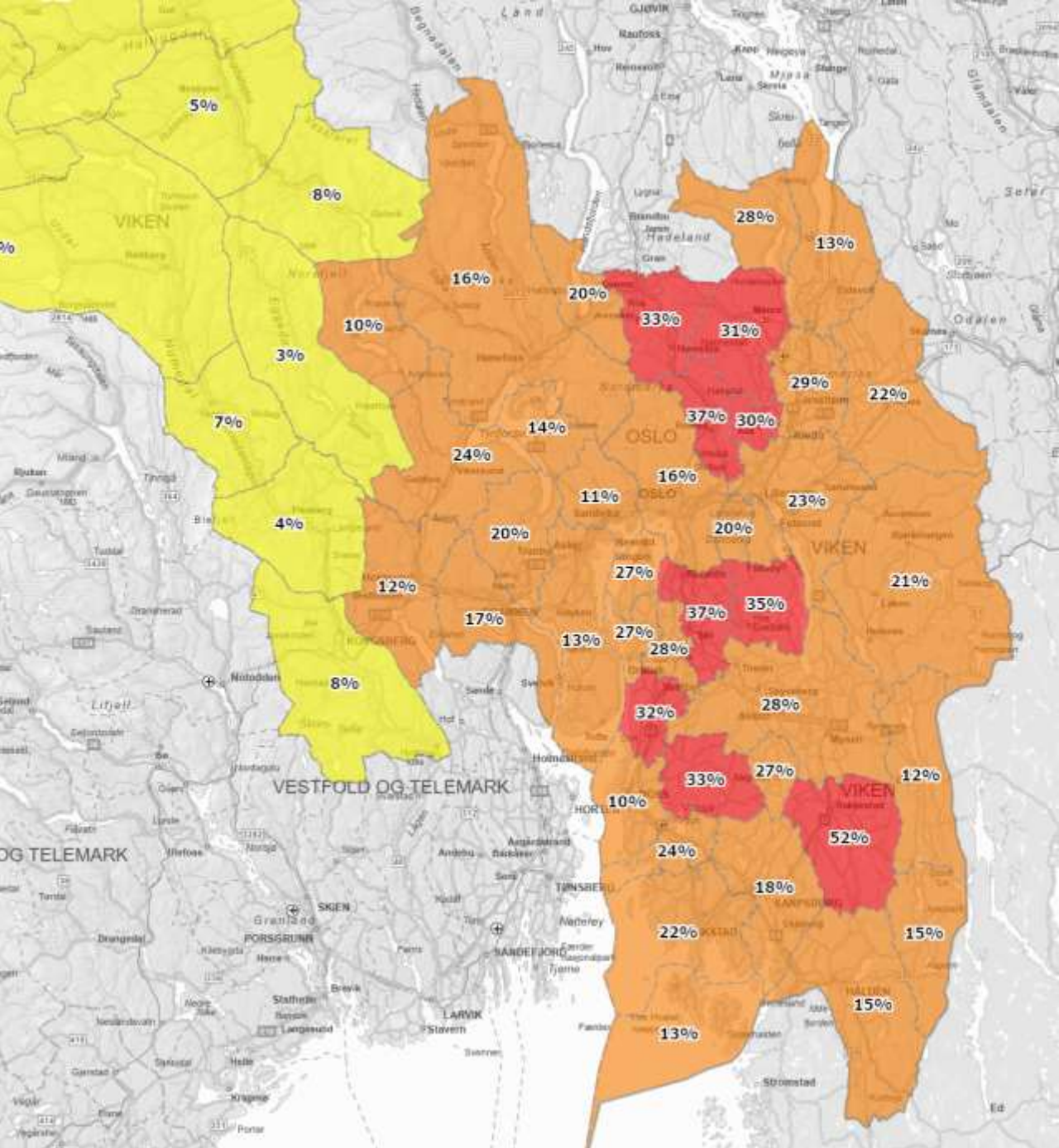

Foretak som har meldt om skade per 26. juni

Prosent av antall jordbruksforetak per kommune

[Lenke til kartet](#)



Tiltak



Nasjonale tiltak i forbindelse med tørken (27. juni)

- Kornarealer som høstes som grovfôr eller beites, kan likevel få arealtilskudd for korn
- Generell dispensasjon for krav om fôropptak på beite
- Grønngjødslingsarealer kan høstes til fôr eller beites
- Presisering av at man kan få RMP-tilskudd til «ingen jordarbeiding om høsten» ved såing av ettervekst innen 1. august



Regionale tilpasninger

Regionale miljøkrav – kravet til 30 % planterester

På grunn av tørkesituasjonen i år, lite halm i utgangspunktet og behovet for å samle halm til grovfôr og strø, ser vi behov for en tilpasning.

Utgangspunktet er at du kan lett høstharve for å etablere høstkorn/høstoljevekster (krav 6).

Ikke dypere enn 10 cm gjelder også i år.

Unntak i år

Kravet om minst 30 % planterester i overflaten vil ikke bli kontrollert i 2023





Grunnvilkår produksjonstilskudd

Ved tørke, flom og lignende

I tilfeller der avlingen er ødelagt av tørke, flom eller lignende kan vilkåret om «vanlig jordbruksproduksjon» være oppfylt hvis

- foretaket har utført de normale arbeidsoppgavene og
- har gjort det som objektivt sett kan oppfattes som en forsvarlig og god drift ut fra et landbruksfaglig ståsted

Der foretaket har gjort det som kan forventes i løpet av vekstsesongen, vil det kunne få tilskudd for veksten det har sådd, til tross for at avlingene er ødelagt eller skadet.



Tilskudd ved produksjonssvikt





Hva bør du gjøre nå?

- Melde fra
- Beitelogg
- Holde oversikt over årets avling

Informasjon på om ordningen på nettsiden til Landbruksdirektoratet

www.landbruksdirektoratet.no



The screenshot shows the website of the Norwegian Agricultural Directorate (Landbruksdirektoratet). The page title is "Tørke og mulig produksjonssvikt" (Drought and possible production loss). The article is dated 13.06.2023 and last updated 27.06.2023. The main text states that after a meeting with the Norwegian Farmers' Union and the Norwegian Farmers' Association, several measures have been implemented to help with the drought situation. A list of measures includes: corn areas harvested as roughage or forage can still receive area subsidies; general dispensation for requirements on nitrogen uptake on pastures; green manure areas can be harvested for forage or feed; and farmers can receive RMP subsidies for "no soil work in autumn" if they have sown cover crops by August 1st. A sidebar on the right contains two news items: "Tiltak for å opprettholde matproduksjonen i tørken" (27.6.2023) and "Sandra Borch møtte faglagene om tørken" (19.6.2023).

Landbruksdirektoratet
Eiendomsdirektoratet

Landbruket Forvaltningen

Språk Søknad Meny

Hjem / Tørke og mulig produksjonssvikt

Tørke og mulig produksjonssvikt

Publisert: 13.06.2023 Sist oppdatert: 27.06.2023 [Skriv ut](#)

Etter møte mellom Landbruks- og matdepartementet, Norges Bondelag og Norsk Bonde- og Småbrukarlag er det iverksatt flere tiltak som skal avhjelpe tørkesituasjonen. Her finner du informasjon om hvilke tiltak som er iverksatt, samt annen relevant informasjon knyttet til tørkesituasjonen.

Tiltak for å opprettholde matproduksjonen i tørken

Tørketiltakene gjelder Innlandet, Oslo, Viken, Vestfold og Telemark, Agder og Rogaland.

Dette er tiltakene:

- Kornarealer som høstes som grovfôr eller beites kan likevel få arealtilskudd for korn
- Generell dispensasjon for krav om fôrøstak på beite
- Grønn gjødslingsarealer kan høstes til fôr eller beites
- Man kan få RMP-tilskudd til "ingen jordarbeiding om høsten" ved såing av ettervekst innen 1. august

Landbruksdirektoratet vil komme med nærmere presiseringer om disse tiltakene i rundskriv i løpet av kort tid.

Tiltakene kommer i tillegg til den ordinære ordningen med tilskudd ved produksjonssvikt. Formålet med ordningen er å redusere tap som oppstår som følge av svikt i produsert mengde, der svikten er forårsaket av klimatiske forhold. Se mer informasjon om tilskudd ved produksjonssvikt under.

Nyheter om tørkesituasjonen:

[Tiltak for å opprettholde matproduksjonen i tørken](#), 27.6.2023 (Regjeringen.no)

[Sandra Borch møtte faglagene om tørken](#), 19.6.2023 (Regjeringen.no)



Meldeplikt og søknadsfrist

- Meld elektronisk i eget skjema
- Søknadsfrist 31. oktober

The screenshot shows the Altinn portal interface. At the top, there are navigation links for 'Altinn', 'innboks', 'alle skjema' (highlighted), and 'profil'. On the right, there are links for 'Language' and 'Logg inn'. A search bar contains the text 'Søk etter innhold'. Below the search bar, the breadcrumb path is 'Skjemaoversikt / Tilskudd ved produksjonssvikt (melding)'. The main content area features a card for the service 'Tilskudd ved produksjonssvikt (melding)' from 'Landbruksdirektoratet'. The card contains the following text: 'Du skal bruke denne tjenesten når du skal sende melding til kommunen om at skade forårsaket av klimatiske forhold har oppstått eller vil kunne oppstå. Tjenesten er kun en melding om skade, en eventuell søknad om tilskudd sendes etter endt vekstsesong (søknadsfrist 31.10). Du finner mer informasjon om [tilskuddsordningen på Landbruksdirektoratet sine hjemmesider](#).' Below the text is a blue button labeled 'Start tjeneste'. At the bottom of the card, there is a section titled 'Om denne tjenesten' with a sub-link '► Når skal skjemaet brukes?'.



Vilkår

- Klimabetinget svikt
- Kan få produksjonstilskudd
- Melding til kommunen og dokumentasjon av produksjonssvikten
- Tapsbegrensningsplikt



Vekstgrupper

Korn (m.m.)

Grønnsaker

Potet

Bær

Grovfôr
MED
husdyr

Grovfôr
UTEN
husdyr

Frukt

Honning



Hvordan beregnes tilskuddet (1:2)

- Gjennomsnittsavling / normavling
 - Avling i skadeåret sammenlignes med gjennomsnittsavling
 - Grovfôr med husdyr: sammenlignes med normavling i forskrift
 - Gjennomsnittsavling = snitt av 5 siste år
 - Et av de 5 årene kan erstattes med det 6. siste
- Alt areal i vekstgruppen ses samlet
- Forventa avling = areal x gjennomsnittsavling
- Trekk fra 30 % egenrisiko
- Svikt utover dette i kg multipliseres med fastsatte satser



Hvordan beregnes tilskuddet (2:2)

- Sparte høstekostnader skal trekkes fra (salgsproduksjoner)
- Minsteutbetaling – tilskudd under kr 5 000 utbetales ikke
- Toppavgrensning
 - Grovfôr, korn og honning – 750 000 pr vekstgruppe
 - Fukt, bær, grønnsaker, potet – 1 500 000 pr vekstgruppe
- Klimaprosent – der noe av tapet ikke har direkte klimatisk årsak
- Økologisk



Gjennomsnittsavling: 600 kg/daa
Areal i skadeåret: 400 daa

Forventa avling i skadeåret	240 000 kg
- 30 % egenrisiko	72 000 kg
- årets avling	120 000 kg
Produksjonssvikt	<u>48 000 kg</u>
Klimaprosent 80 %	
Andel produksjonssvikt som kan erstattes:	38 400 kg
Sats for veksten (bygg): 2,76 kg/kg	
Beregningsgrunnlag	<u>132 480 kr</u>
Sparte høstekostnader	
	20 000 kr
Tilskuddsgrunnlag	112 480 kr



Dokumentasjon av avling

Salgsproduksjoner

Dokumentasjon på mengde i gjennomsnittsår og i skadeåret

Korn

Leveranser fra kornmottak ligger ferdig utfylt i søknaden. Om de ikke stemmer - endre tall og legg ved dokumentasjon.

Grovfôr med husdyr

Normavling brukes som gjennomsnittsavling.

Årets avling: Oppmålt grovfôrlager + beregnet fôropptak av årets avling + solgt fôr



Hvordan behandles søknadene?





Hva bør du gjøre nå?

- Melde fra
- Beitelogg
- Holde oversikt over årets avling
- Følg med på Landbruksdirektoratets nettside for nytt om ordningen

Følg [Viken-bonden på Facebook](#) for å få aktuell informasjon om jordbruk og skogbruk fra Statsforvalteren.

sfovpost@statsforvalteren.no



Statsforvalteren i Oslo og Viken

Facebook [sfov.no](#)

Nettside statsforvalteren.no/ov

